

INSTITUTO NACIONAL DE RECURSOS HIDRAULICOS
(INDRHI)
Gerencia de Planificación
Departamento de Hidrología
División de Prevención Hidrológica

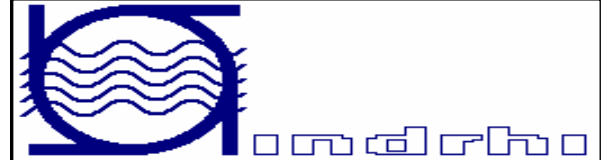

COMPORTAMIENTO HORARIO DE LAS LLUVIAS (mm) ESTACIONES TELEMetricas - SISTEMA DE ALERTA TEMPRANA INDRHI

| Cuenca Hidrográfica | Nombre de Estaciones | Martes, 23 de Junio de 2009 | | | | | | | | | | | |
|-----------------------------------|-------------------------|-----------------------------|---------|---------|---------|---------|---------|---------|---------|---------|----------|----------|---------|
| | | 1:00 am | 2:00 am | 3:00 am | 4:00 am | 5:00 am | 6:00 am | 7:00 am | 8:00 am | 9:00 am | 10:00 am | 11:00 am | 12:00 m |
| Bajo Yuna | El Aguacate-Nagua | 0.0 | 0.0 | 0.0 | 0.0 | 0.0 | 0.0 | 0.0 | 0.0 | 0.0 | 0.0 | 0.0 | 0.0 |
| Yuna Camú | Juma - Bonao | 0.0 | 0.0 | 0.0 | 0.0 | 0.0 | 0.0 | 0.0 | 0.0 | 0.0 | 0.0 | 0.0 | 0.0 |
| | Los Botados | | 0.0 | 0.0 | 0.0 | 0.0 | 0.0 | 0.0 | 0.0 | 0.0 | 0.0 | 0.0 | 0.0 |
| | La Ceyba | | | | | | | | | | | | |
| | Mechesito | 0.0 | 0.0 | 0.0 | 0.0 | 0.0 | 0.0 | 0.0 | 0.0 | 0.0 | 0.0 | 0.0 | 0.0 |
| Cuenca Nizao | Palo de Caja | 0.0 | 0.0 | 0.0 | 0.0 | 0.0 | 0.0 | 0.0 | 0.0 | 0.0 | 0.0 | 0.0 | 0.0 |
| Cuenca Tábara | 15 de Azua | 0.0 | 0.0 | 0.0 | 0.0 | 2.4 | 6.4 | 0.6 | 4.8 | 0.2 | 1.4 | 0.2 | 0.8 |
| Yaque del Norte | Manabao | 0.0 | 0.0 | 0.0 | 0.0 | 0.0 | 0.2 | 0.0 | 0.0 | 0.0 | 0.0 | 0.0 | 0.0 |
| | La Cidra | 0.0 | 0.0 | 0.0 | 0.2 | 0.0 | 0.0 | 0.0 | 0.0 | 0.0 | 0.0 | 0.0 | 0.8 |
| | Tavera | 0.0 | 0.2 | 0.0 | 0.0 | 0.0 | 0.0 | 0.0 | 0.0 | 0.0 | 0.0 | 0.0 | 0.0 |
| | La Diferencia | 0.0 | 0.0 | 0.0 | 0.0 | 0.0 | 0.0 | 0.0 | 0.0 | 0.0 | 0.0 | 2.6 | 1.6 |
| | Mata Grande | | | | | | | | | | | | |
| | Jarabacoa | 0.0 | 0.0 | 0.0 | 0.0 | 0.0 | 0.0 | 0.0 | 0.0 | 0.2 | 0.0 | 0.0 | 0.0 |
| | Magua - Monción | | | | | | | | | | | | |
| | Isa - Santiago | 0.0 | 0.0 | 0.0 | 0.0 | 0.0 | 0.0 | 0.0 | 0.0 | 0.0 | 0.0 | 0.0 | 0.0 |
| Cuenca Hidrográfica Haina | Las Matas de Santa Cruz | 0.2 | 0.0 | 0.0 | 0.0 | 0.0 | 0.0 | 0.0 | 0.0 | 0.0 | 0.0 | 0.0 | 0.0 |
| | Sede - INDRHI | 0.0 | 0.0 | 0.0 | 0.0 | 0.0 | 0.0 | 0.0 | 0.0 | 0.0 | 0.4 | 0.0 | 0.0 |
| Cuenca Hidrográfica Yaque del Sur | Naranjito | 0.0 | 0.0 | 0.0 | 0.0 | 0.0 | 0.0 | 0.0 | 0.0 | 0.0 | 0.0 | 0.0 | 0.0 |
| | Las Cañitas | 0.0 | 0.0 | 0.0 | 0.0 | 0.0 | 0.0 | 0.0 | 0.0 | 0.0 | 0.0 | 0.0 | 0.0 |
| | Barahona | | | | | | | | | | | | |
| | Los Fríos | 0.0 | 0.0 | 0.0 | 0.0 | 0.0 | 0.0 | 0.0 | 0.0 | 0.0 | 0.0 | 0.0 | 0.0 |

EJEMPLO DE LOS PARAMETROS HIDROLOGICOS Y HIDROMETRICOS OBTENIDOS DEL SISTEMA DE RED DE ALERTA TEMPRANA INDRHI

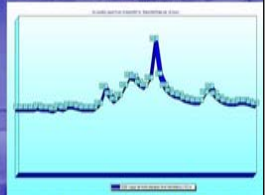

CAUDALES HIDROMETRICOS

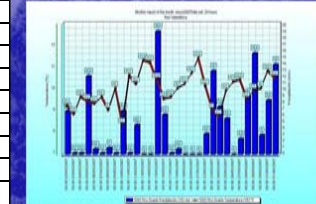

PRECIPITACION VS TEMPERATURA

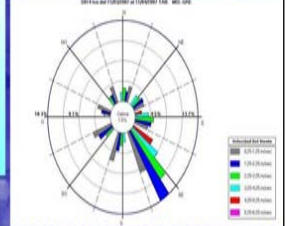

DISTRIBUCION Y VELOCIDAD DEL VIENTO

COMPORTAMIENTO HORARIO DE LAS LLUVIAS (mm) ESTACIONES TELEMetricas - SISTEMA DE ALERTA TEMPRANA INDRHI

| Cuenca Hidrográfica | Nombre de Estaciones | Martes, 23 de Junio de 2009 | | | | | | | | | | | |
|-----------------------------------|-------------------------|-----------------------------|---------|---------|---------|---------|---------|---------|---------|---------|----------|----------|----------|
| | | 1:00 pm | 2:00 pm | 3:00 pm | 4:00 pm | 5:00 pm | 6:00 pm | 7:00 pm | 8:00 pm | 9:00 pm | 10:00 pm | 11:00 pm | 12:00 pm |
| Bajo Yuna | El Aguacate-Nagua | 0.0 | 0.0 | 0.0 | | | 0.0 | 0.0 | 0.0 | 0.0 | 0.0 | 0.0 | 0.0 |
| Yuna Camú | Juma - Bonao | 0.0 | 0.0 | 0.0 | 0.0 | 0.0 | 0.0 | 0.0 | 0.0 | 0.0 | 0.0 | 0.0 | 0.0 |
| | Los Botados | 2.8 | 4.0 | 1.6 | 0.0 | 0.0 | 0.0 | 0.0 | 0.0 | 0.0 | 0.0 | 0.0 | 0.0 |
| | La Ceyba | | | | | | | | | | | | |
| | Mechesito | 0.0 | 0.0 | 0.0 | 0.0 | 0.0 | 0.0 | 0.0 | 0.0 | 0.0 | 0.0 | 0.0 | 0.0 |
| Cuenca Nizao | Palo de Caja | 0.0 | 0.0 | 0.0 | 0.0 | 0.0 | 0.0 | 0.0 | 0.0 | 0.0 | 0.0 | 0.0 | 0.0 |
| Cuenca Tábara | 15 de Azua | 0.0 | 0.0 | 0.0 | 0.0 | 0.0 | 0.0 | 0.0 | 0.0 | 0.0 | 0.0 | 0.0 | 0.0 |
| Yaque del Norte | Manabao | 0.0 | 0.0 | 0.0 | 0.0 | 0.0 | 0.0 | 0.0 | 0.0 | 0.0 | 0.0 | 0.0 | 0.0 |
| | La Cidra | 0.0 | 0.0 | 0.0 | 0.0 | 0.4 | 0.0 | 0.0 | 0.0 | 0.0 | 0.0 | 0.0 | 0.0 |
| | Tavera | 0.0 | 0.0 | 0.0 | 0.0 | 0.0 | 0.0 | 0.0 | 0.0 | 0.0 | 0.0 | 0.0 | 0.0 |
| | La Diferencia | 0.0 | 0.0 | 0.0 | 1.8 | 0.0 | 0.0 | 0.0 | 0.2 | 0.0 | 0.0 | 0.0 | 0.0 |
| | Mata Grande | | | | | | | | | | | | |
| | Jarabacoa | 2.4 | 0.2 | 6.6 | | | 0.0 | 0.0 | 0.0 | 0.0 | 0.0 | 0.0 | 0.0 |
| | Magua - Monción | | | | | | | | | | | | |
| | Isa - Santiago | 0.0 | 0.0 | 0.0 | 0.0 | 0.2 | 0.0 | 5.8 | 32.2 | 0.0 | 0.0 | 0.0 | 0.0 |
| Cuenca Hidrográfica Haina | Las Matas de Santa Cruz | 0.0 | 0.0 | 0.0 | 0.0 | 9.0 | 3.2 | 0.2 | 0.8 | 0.2 | 0.4 | 0.0 | 0.0 |
| | Sede - INDRHI | 0.0 | 0.0 | 0.0 | 0.0 | 0.0 | 0.0 | 0.0 | 0.0 | 0.0 | 0.0 | 0.0 | 0.0 |
| Cuenca Hidrográfica Yaque del Sur | Naranjito | 0.0 | 0.0 | 0.0 | 0.0 | 0.0 | 0.0 | 0.0 | 0.0 | 0.0 | 0.0 | 0.0 | 0.0 |
| | Las Cañitas | | | | | | 0.0 | 0.0 | 0.0 | 0.0 | 0.0 | 0.0 | 0.0 |
| | Barahona | | | | | | | | | | | | |
| | Los Fríos | 0.0 | 0.0 | 0.0 | 0.0 | 0.0 | 0.0 | 0.0 | 0.0 | 0.2 | 0.0 | 0.0 | 0.0 |

